MÉDOC
►L'engagement responsable

LA Garzette
Lettre d'information

N° 39
Nov. 2011

Sommaire :

✘Le bilan de l'accueil du public en 2011
✘Le CPIE Médoc gestionnaire des terrains du Conservatoire du Littoral
✘Zoom sur…

✘ Le bilan de l'accueil du public en 2011

L'année 2011 touche à sa fin et…
…à ce jour nous avons sensibilisé **4112 personnes** (dans le cadre des conférences, stands, sorties nature, scolaires….). De plus, d'autres interventions sont prévues d'ici la fin de l'année…

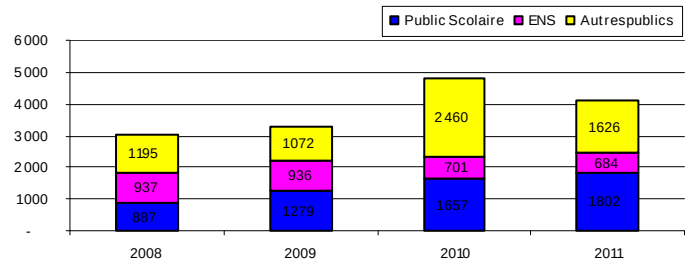

Nous considérons comme « autres publics » le public familial, les visites de groupes sur site ainsi que notre participation aux différents événements (stands, expositions….)

Un public encore très diversifié a participé à nos interventions. **L'accueil des scolaires**, qui est en augmentation chaque année, **représente actuellement 45%** des effectifs. Les animations et les projets développés par le CPIE Médoc tendent à améliorer la qualité de nos interventions, entre autres grâce aux projets « *Billet Courant Vert* » en partenariat avec le Conseil Général de la Gironde et « *Planète Précieuse* » en partenariat avec Graine Aquitaine.

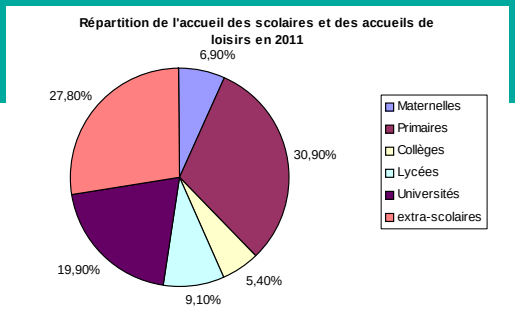

Le partenariat que nous entretenons avec le Conseil Général de la Gironde et le Conseil Régional d'Aquitaine depuis quelques années a permis de sensibiliser cette année **684 personnes** à la richesse du patrimoine naturel de la pointe du Médoc (ENS).

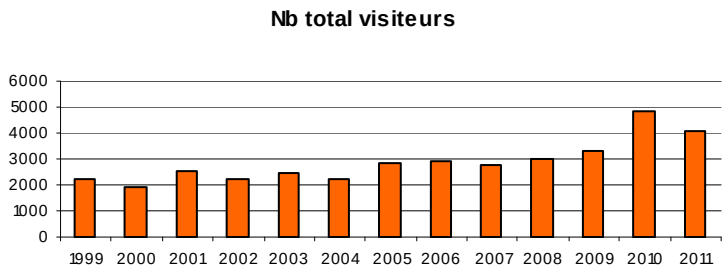

Depuis 2010, la barre des 4 000 visiteurs a été franchie.
En 13 ans, 37298 personnes ont été en contact avec le CPIE Médoc concernant des activités de découverte des marais, de la dune, de la nature et du développement durable en général.
Souhaitons que cette perspective d'évolution continue pour les années à venir !!!

✉ *Télégramme*
Merci à Anthony, Aude, Clémence, Eléonore, Julien, Lucille et Stéphane, bénévoles des Blongios, pour leur aide sur le chantier Nature au Marais du Logit du 24 au 28 octobre.

Photographies : E. Lavelatte, CPIE Médoc

CURUMA
BP9 15 route de Soulac 33123 Le Verdon sur mer - 05 56 09 65 57 - contact@curuma.org - www.curuma.org

✖ Le CPIE Médoc gestionnaire des terrains du Conservatoire du Littoral

Depuis mars 2011, le CPIE Médoc a noué un partenariat avec le Conservatoire du Littoral (CEL) pour la gestion de ses sites situés sur la commune de Soulac sur Mer :

-les **mattes de Paladon** (358 ha), constituées de prairies humides, de cultures de céréales et d'une zone conchylicole (marais salé).

- la **dune de l'Amélie** (26ha), zone d'érosion marine très importante.

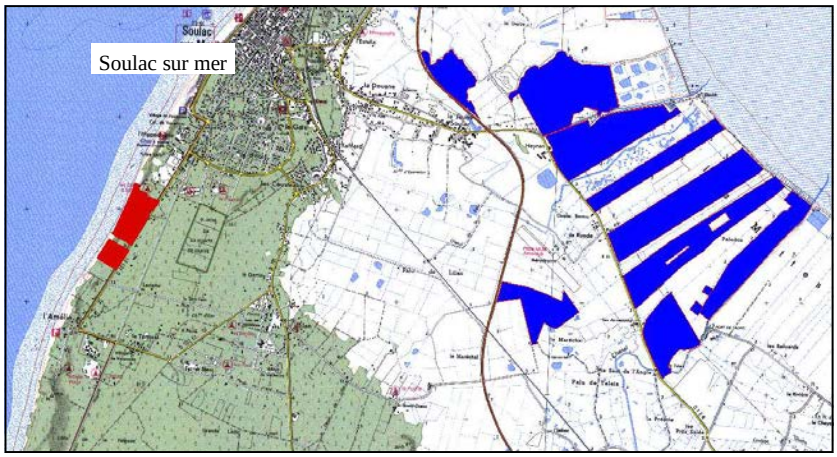

Dune de l'Amélie (propriété CEL)	*Mattes de Paladon (propriété CEL)*
Marais du Logit (propriété Mairie Le Verdon)	*Marais du Conseiller (propriété Port de Bordeaux)*

Les Mattes de Paladon, ce sont 12 locataires, dont 10 agriculteurs et 2 associations de chasseurs.

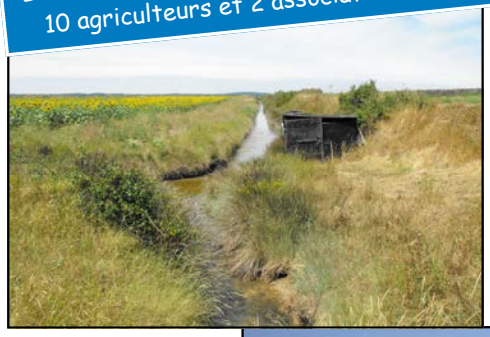

Le CPIE Médoc a donc pour mission de coordonner les actions décidées par le Conservatoire (encadrement de travaux, rencontre des usagers…), d'effectuer des suivis et de sensibiliser le public. A terme il devra aussi assurer la surveillance de la nature grâce à du personnel commissionné.

L'objectif est de créer une unité de gestion cohérente (corridor) de **plus de 1 000 ha** constituée du marais du Logit, des marais du Conseiller et des Mattes de Paladon.

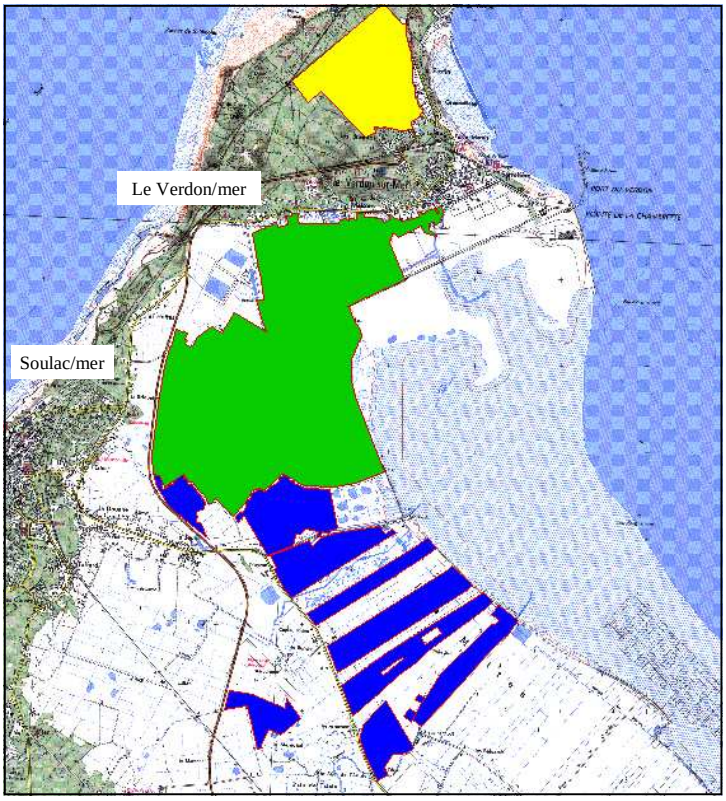

ZOOM SUR… Le CPIE Médoc, « coup de cœur » Trophées Agenda 21 du CG33

La campagne « Echo-Gestes Aquitaine, vers une plaisance sans impacts », coordonnée par le CPIE Médoc depuis juin 2010 en Aquitaine avec le soutien actif du CPIE Littoral Basque, a été désignée « coup de coeur » des Trophées Agenda 21 du Conseil Général de la Gironde. Ce prix, s'il est symbolique, représente un encouragement important pour toute l'équipe chargée de la campagne.

Merci à Magali Duvacquier, chargée durant un an du développement de ce programme dans le cadre d'un service civique qui prendra fin début décembre !

Plus d'informations sur www.cg33.fr